Банк России

Современные платежные решения для бизнеса: сервис «Наличные на кассе» и B2B-переводы через СБП

2026 г.

Ключевые показатели и основные сервисы СБП

> 200

банков-участников

>80 млн

граждан, используют СБП

3 млн

торговых точек, принимающих оплату через СБП

- Переводы между счетами физических лиц
- Оплата товаров и услуг, возвраты и другие выплаты
- Переводы юридических лиц
- Платежи физических лиц в пользу государства
- Приложение СБПэй



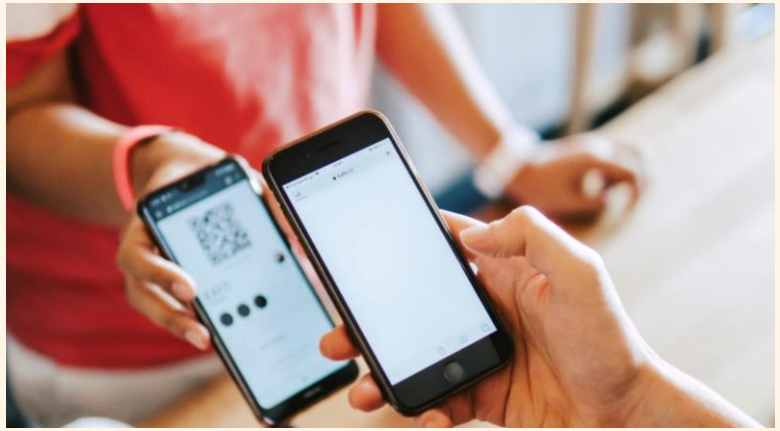

Банк России

Переводы через СБП между юридическими лицами

B2B быстрый, простой и безопасный способ расчетов с контрагентами

1 Как **подключить** переводы B2B через СБП

Уточните в вашем банке, поддерживает ли он переводы B2B через СБП

Подключите услугу в интернет-банке или через менеджера финансовой организации

2 Как **сделать** переводы B2B через СБП

Получите от контрагента функциональную ссылку СБП в любом удобном виде: ссылка, QR-код, кнопка на сайте

Пройдите по ссылке или считайте QR-код, предоставленные получателем.
При необходимости введите сумму, назначение платежа, НДС

Проверьте правильность реквизитов платежа и подтвердите его выполнение

3 Как **получать** переводы B2B через СБП

Зайдите в личный кабинет банка, выберите опцию переводов между юридическими лицами по СБП и сформируйте функциональную ссылку СБП

Передайте контрагенту функциональную ссылку СБП любым удобным способом

Получите уведомление о зачислении средств



Удобство и простота

Не нужно заполнять большое количество информации – достаточно пройти по ссылке и подтвердить перевод



Доступность

Можно совершать переводы 24/7



Скорость

Моментальное зачисление денег на расчетный счет контрагента



Безопасность

Защита и контроль финансовых операций через банковские каналы

Банк России

Переводы через СБП между юридическими лицами

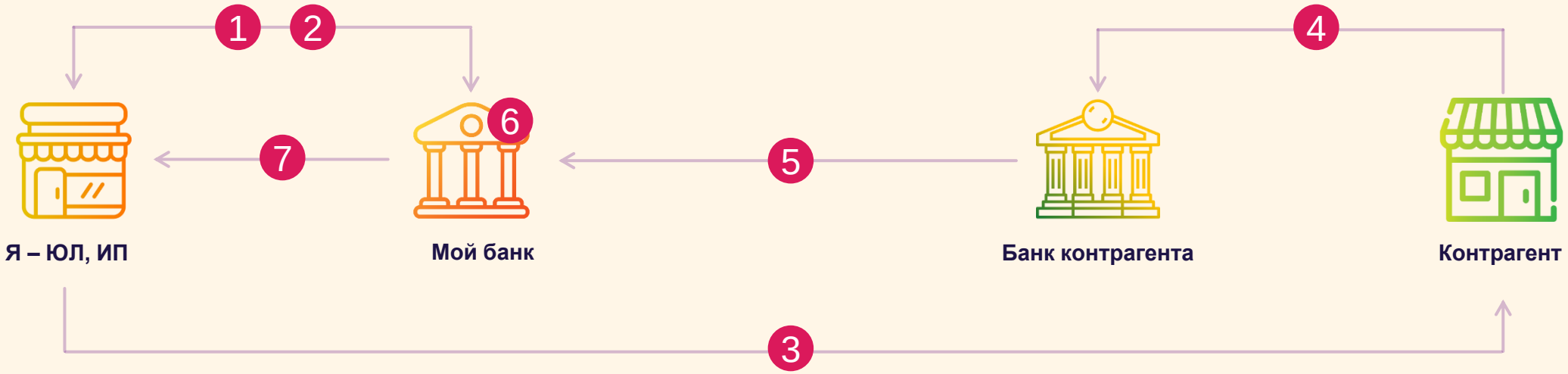

1. Мне нужно выставить счет моему контрагенту — нужна платежная ссылка
2. Платежная ссылка сформирована, можно передать ее контрагенту
3. Отдаю контрагенту ссылку для оплаты
4. Требуется произвести оплату по этой платежной ссылке
5. Банк контрагента проводит оплату Деньги переведены!
6. Деньги поступили на мой счет
7. Оплата зачислена

Банк России

Переводы через СБП между юридическими лицами



Оплата по платежной ссылке

Где: онлайн-среда

- Покупатель нажимает на ссылку в смартфоне
- Выбирает способ оплаты СБП
- Выбирает банк
- Подтверждает оплату



Сканирование QR-кода

Где: точки продаж и оказания услуг, десктопная версия сайта

- Покупатель сканирует QR-код камерой телефона
- Выбирает способ оплаты СБП
- Выбирает банк
- Подтверждает оплату



Оплата по кнопке оплаты

Где: мобильное приложение, мобильная версия сайта

- Покупатель нажимает на кнопку оплаты
- Выбирает способ оплаты СБП
- Выбирает банк
- Подтверждает оплату

Максимальная сумма одной операции – 1 000 000 руб.

Поддерживают около 170 банков

Собственные лимиты в рамках максимальной суммы и тарифы устанавливаются банками

Для совершения переводов расчетные счета организаций плательщика и получателя должны быть открыты в банках, поддерживающих данный сервис

Сервис «Наличные на кассе»

Сайт Банка России – раздел «Наличные на кассе»



- Сервис **«Наличные на кассе»** – **получение наличных одновременно с покупкой**
- Порядок присоединения ТСП к оказанию услуги «Наличные на кассе» размещен на официальном сайте Банка России
- Разработан и утвержден унифицированный **логотип**

По данным **на 01.10.2026**, в Пермском крае работает **1 198** торговых точек, где можно снять наличные при использовании банковской карты.

Нужны наличные, а банкомата рядом нет?

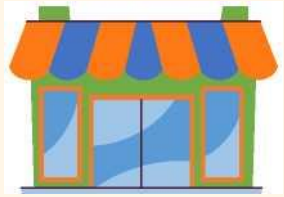

Снять небольшую сумму наличных с карты можно не только в банкомате или отделении банка, но и в обычном магазине или на АЗС. Эта возможность называется услугой **«Наличные на кассе».**

Как снять деньги с карты через кассу магазина?

Для начала узнайте, предоставляет ли торговая точка такую услугу – логотип , наклейки возле кассы, надписи на торговом терминале, а также вы можете спросить продавца



1. Перед оплатой покупки скажите кассиру о том, что хотели бы снять определенную сумму



2. Продавец проверит, достаточно ли в кассе денег для выдачи.

Если достаточно - добавит в чек сумму, которую выхотите получить на руки



3. Расплатитесь картой как обычно или воспользуйтесь цифровой картой в смартфоне. С вашего счета одновременно спишутся стоимость товаров и сумма запрошенных наличных



4. Кассир выдаст вам деньги:

до 5 000 ₽ в день с одной карты;
до 30 000 ₽ в месяц с одной карты

Сколько стоит снять наличные через кассу магазина?

Торговые точки не берут с покупателей комиссию за выдачу наличных, но банк, выпустивший карту, может устанавливать свою комиссию. Как правило, она такая же, как при снятии наличных в банкомате чужого банка. Подробную информацию можно получить по телефону горячей линии, на официальном сайте или в чате мобильного приложения вашего банка

Сервис «Наличные на кассе»

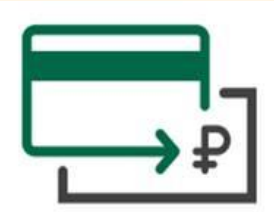

Преимущества для ТСП

- привлечение новых и удержание старых клиентов за счет расширения сервиса предоставляемых услуг;
- получение дополнительного дохода (банк выплачивает вознаграждение);
- увеличение объема продаж, так как услуга «наличные на кассе» возможна только с покупкой;
- снижение издержек на инкассацию

Банк России

Развитие сервиса «Наличные на кассе»

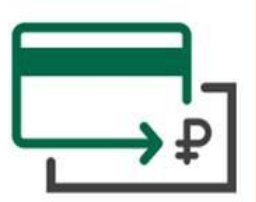

! Жители сельских населенных пунктов **испытывают сложности со снятием наличных денежных средств с использованием банковских карт.**

Такие услуги могут оказывать ТСП, которые получили статус БПА (**сервис «Наличные на кассе»).**

Существенная часть ТСП используют **патентную систему налогообложения (ПСН)**

Федеральные законы от 23.11.2024 № 388-ФЗ, от 29.09.2025 № 362-ФЗ: изменения *в ст. 346.43 части 2 Налогового кодекса РФ*

С 01.01.2026 СНЯТ ЗАПРЕТ на использование ПСН для БПА при оказании при оказании услуг по приему наличных и их зачислению на банковские счета, а также при выдаче наличных физическим лицам при осуществлении ими розничной торговли через объекты стационарной торговой сети

в сельских населенных пунктах, входящих в состав муниципальных и городских округов

2026 год

необходимость внесения изменений в Закон Пермского края от 01.04.2025 № 465-ПК*

для создания благоприятных условий для предоставления сервиса «Наличные на кассе»

в ТСП Пермского края, использующих ПСН

* Закон Пермского края от 01.04.2015 N 465-ПК «О патентной системе налогообложения в Пермском крае, установлении налоговой ставки в размере 0 процентов для отдельной категории налогоплательщиков, применяющих патентную систему налогообложения, и о внесении изменения в Закон Пермской области "О налогообложении в Пермском крае»

Банк России

Спасибо за внимание!